Pässi- ja alkioluettelo

Päivitetty 17.11.2026



Esittely

Tämä pässi- ja alkioluettelo on koottu yhteistyössä ProAgrian sekä lampaiden kasvattajien kanssa, jotka ovat liittyneet Luonnonvarakeskuksen ylläpitämään kansalliseen eläingeenivaraohjelmaan. Säilytysohjelmalla taataan kotimaisten lammasrotujen säilyminen.

Luetteloon on koottu niiden pässien tiedot ja kuvat, joista on saatu spermanäytteet sekä niiden uuhien ja pässien tiedot, joiden munasoluja ja siittiöitä on käytetty alkiotuotantoon sekä geenipankista löytyvien alkioiden laatutiedot.

Luetteloon on kirjattu esim. lampaan rotu, nimi, FI-numero, sukulinja, syntymäaika, polveutumistiedot, paino, omistajan ja kasvattajan nimet, eläimen mitat ja lausunto sekä villan ominaisuudet. Lisäksi osasta pässeistä on kuvia. Tietojen lähteenä on käytetty ProAgrian Nettikatrasta.

Kryosäilytyksessä olevat pässit

Ahvenanmaanlammaspässien siemennestettä pakastettu

Sukulinja	Pässejä, kpl	Kaikissa katraissa käytettäviä pässejä, kpl
4	2	2
9	1	1
6	1	
ei merkitty	7	
yht.	**11**	**3**

Kainuunharmaspässien siemennestettä pakastettu

Sukulinja	Pässejä, kpl	Kaikissa katraissa käytettäviä pässejä, kpl
A	3	3
I	1	1
M	3	2
P	2	1
R	1	
T	3	2
L	1	1
ei merkitty	2	
yht.	**16**	**10**

Luke

Kryosäilytyksessä olevat pässit

Texelpässien siemennestettä pakastettu

Sukulinja	Pässejä yht., kpl	Kaikissa katraissa käytettäviä pässejä, kpl
J	1	1
Yht.	**1**	**1**

Suomenlammaspässien siemennestettä pakastettu

Sukulinja	Pässejä yht., kpl	Kaikissa katraissa käytettäviä pässejä, kpl
1	2	
2	1	
3	2	
4	2	
6	4	3
7	4	2
8	1	
9	0	
12	3	2
14	2	2
15	0	
16	4	1
18	1	
19	2	
30	2	
31	3	1
34	5	1
38	0	
43	2	
44	1	1
45	1	
47	1	1
64	0	
67	1	1
ei merkitty	11	1
Yht.	**55**	**16**

Kryosäilytyksessä olevat lampaiden alkiot

Rotu	Sukulinja	Alkioita yht., kpl
Ahvenanmaanlammas	6	2
	Yht.	**2**
Kainuunharmas	I	4
	M	4
	T	1
	Yht.	**9**
Suomenlammas	1	20
	2	1
	3	33
	4	4
	16	2
	19	19
	34	6
	Yht.	**85**

Sisällysluettelo pässeistä

Ahvenanmaanlammas

Aholaidan Pasi

Varjolan Matruusi

Varjolan Naskali

Kainuunharmas

Kupsalan Eenokki

Kupsalan Petteri

Lahtelan CocaCola

Lahtelan Jukuri

Laurilan Nemo

Mäen Eero

Noittaan Reetu

Noittaan Ullatus

Pietilän Tiikerikakku

Klikkaamalla linkkiä pääset liikkumaan suoraan pässien tietoihin

Luke Luke Geenivarat kotieläimet

Sisällysluettelo pässeistä

Klikkaamalla linkkiä pääset liikkumaan suoraan pässien tietoihin

Suomenlammas

Aholaidan Papu
BMF Erkki
Järvenpään Ropo
Kanasen Onni
Kylmälammin Sulo
Mäenkoikkalan Joogi
Noittaan Ruskea
Parikan Myytti
Poju Junior
Raiku CO
Ylä-Härkösen Jope
Ylä-Härkösen Jörö
Ylä-Härkösen Megaman
Vanhalan Sukkela
Viitaniemen Rumba

Luke Luke Geenivarat kotieläimet

Sisällysluettelo pässeistä

Texel

Joker CO

Klikkaamalla linkkiä pääset liikkumaan suoraan pässien tietoihin

Luke Luke Geenivarat kotieläimet



Ahvenanmaanlammas

Luke
Luke Geenivarat
kotieläimet

© Luke

Aholaidan Pasi FI000026059617

Rotu: AA1	**Sukutaulu:** I: 2851/FI000025892851/Pohjolan Paju II: FI000020048703 4/Jaska E: 528/FI000025721629 3/Aholaidan Magdalena EI: 53/FI000025775659 3/Varjolan Halava	**Olemus:** Sopusuhtainen, leveä säkä. Pitkärunkoinen, lihaksikas runko. Jalat ja hampaat ok. Luonne kesy.	**Kantakirja-arvostelu:** Pituus: 73 cm Korkeus: 64 cm Etuleveys: 22 cm Lanne: 12 cm Syvyys: 30 cm Takaleveys: 23 cm Kivesten ympärys: 28 cm
Väri: kirjava			
Syntymäaika: 30.4.2020			Koko: 4 Villa: 1 Sikiävyys: 4 Karitsatuotos: 4 Rakenne: 2 Arvosteluluokka: 3
Sukulinja: 4			
Paino: 46,8 kg			
Omistaja: Aholaidan tila		**Villa:** Kirjava, vaaleat läiskät naamassa, 2-kerroksinen villa. 31,4 mikronia.	
Kasvattaja: Aholaidan tila			

Varjolan Matruusi FI000026068217

Rotu: AA1	**Sukutaulu:** I: FI000020048703 4/Jaska II: FI000002229229 4/Vihtori E: 9720/FI000025559720 4/Pohjolan Isla EI: 8453/FI000025258453 4/Ulappa	**Olemus:** Sarveton, leveä lanne, laatikkomainen, hyvä reisi, lihaksikas, hieman terävyyttä. Luonne ok, kesy.	**Kantakirja-arvostelu:** Pituus: 75 cm Korkeus: 64 cm Etuleveys: 22 cm Lanne: 15 cm Syvyys: 34 cm Takaleveys: 23 cm Kivesten ympärys: 34 cm
Väri: kirjava			
Syntymäaika: 26.7.2019			
Sukulinja: 4			
Paino: 62 kg			
Omistaja: Aholaidan tila		**Villa:** Hyvä kiilto 4, tasaisuus 3, kihara 3, vaalea, 2-kerroksinen villa. 30,1 mikronia.	Koko: 4 Villa: 1 Sikiävyys: 4 Karitsatuotos: 4 Rakenne: 1 Arvosteluluokka: 3
Kasvattaja: Eeva-Marja Nieminen-Luotola			

Varjolan Naskali FI000026068225

Rotu: AA1	**Sukutaulu:** I: 4702/FI000026024702 9/ Pohjolan Stara II: 31/FI0000259721 0 E: 84/FI000025863189 9/Varjolan Kuutar EI: 1552/FI000025791552/Pohjolan Nila	**Olemus:** Sarvet, kääntyvät poskeen. Siro, säkä, lihaksikkaat lavat. Pitkä runko. Jalat ok. Hampaat ok. Suora selkä. Kiltti luonne.	**Kantakirja-arvostelu:** Pituus: 70 cm Korkeus: 63 cm Etuleveys: 21 cm Lanne: 13 cm Syvyys: 33 cm Takaleveys: 22 cm Kivesten ympärys: 31 cm
Väri: kirjava			
Syntymäaika: 13.3.2020			Koko: 4 Villa: 1 Sikiävyys: 4 Karitsatuotos: 4 Rakenne: 2 Arvosteluluokka: 3
Sukulinja: 9			
Paino: 52 kg			
Omistaja: Aholaidan tila		**Villa:** Karkea villa, 2-kerroksinen. 25,9 mikronia	
Kasvattaja: Eeva-Marja Nieminen-Luotola			

© Luke

Kainuunharmas



Luke
Luke Geenivarat
kotieläimet

Kupsalan Eenokki FI000025492796



Rotu: KK1	**Sukutaulu:** I: 6782 / FI000002267825 8 / A / A. Pelson Antti II: 0162 / FI000000783220 0 / - / A. VALLE E: 394 / FI000025175218 1 / I / Noittaan Rippi EI: 4222 / FI000025010422 2 / I / I. Noittaan Nöffi	**Olemus:** Rakenne laatikkomainen, lyhyt runko, sopusuhtainen leveä rinta, jalat vaaleat, etujalat painuneet, sarven tynkä. Alapurenta.	**Kantakirja-arvostelu:** Pituus: 78 cm Korkeus: 68 cm Etuleveys: 33 cm Lanne: 13 cm Syvyys: 37 cm Takaleveys: 25 cm Kivesten ympärys: 34 cm
Väri: vaalea			
Syntymäaika: 23.2.2014			
Sukulinja: A			
Paino: 69 kg			
Omistaja: Isokummun Luomu Oy		**Villa:** Keskihieno villa, hyvä kiilto, vaalea, tasainen, turkistyyppinen.	Koko: 4 Villa: 4 Sikiävyys: 3 Karitsatuotos: 4 Rakenne: 4 Arvosteluluokka: 4
Kasvattaja: Mika Luukkonen Oy			

Kupsalan Petteri FI000025492805



Rotu: KK1	**Sukutaulu:** I: 3855 / FI000025213855 5 / T / Noittaan Shamaani II: 0696 / FI000025136101 9 / T / Arvilan Tuhti E: 7012 / FI000025262277 3 / A / Kupsalan Mukava EI: 6782 / FI000002267825 8 / A / A.Pelson Antti	**Olemus:** Turpa valkea. Säkä siro, kapea etu, sopusuhtainen siro, etujalat painuneet. Alapurenta. Luonne puskeva, suhteellisen rauhallinen.	**Kantakirja-arvostelu:** Pituus: 74 cm Korkeus: 66 cm Etuleveys: 23 cm Lanne: 14 cm Syvyys: 35 cm Takaleveys: 26 cm Kivesten ympärys: 33 cm
Väri: vesiharmas			
Syntymäaika: 28.2.2014			
Sukulinja: T			
Paino: 73 kg			
Omistaja: Isokummun Luomu Oy		**Villa:** Keskihieno villa, leijonan harja, reisi karkea.	Koko: 4 Villa: 4 Sikiävyys: 2 Karitsatuotos: 2 Rakenne: 4 Arvosteluluokka: 4
Kasvattaja: Tatu Syrjälä			

Lahtelan CocaCola FI000025269480





Rotu: KK1	**Sukutaulu:** I: 0760 / FI000025211505 7 / M / Aholan Paroni II: 4159 / FI000025034159 3 / M / M. Hiekka E: 0407 / FI000025175231 4 / P / Noittaan Ruoho EI: 4329 / FI000025076432 9 / P / P. Noittaan Ojakärsämö	**Olemus:** Rakenne siro, notko lievä säkä, voimakkaat jalat, sopusuhtainen. Hieman tyhjä lapojen takana. Kives rikki. Lievä alapurenta.	**Kantakirja-arvostelu:** Pituus: 82 cm Korkeus: 66 cm Etuleveys: 23 cm Lanne: 15 cm Syvyys: 39 cm Takaleveys: 26 cm Kivesten ympärys: 34 cm
Väri: vesiharmas			
Syntymäaika: 17.4.2013			
Sukulinja: M			
Paino: 74 kg			
Omistaja: Isokummun Luomu Oy		**Villa:** Villa hieno, leijonanharja musta.	Koko: 4 Villa: 4 Sikiävyys: 1 Karitsatuotos: 2 Rakenne: 4 Arvosteluluokka: 3
Kasvattaja: Niina ja Ismo Lohva			

Lahtelan Jukuri FI000026209786



Rotu: KK1	**Sukutaulu:** I: 1390 / FI000025909486 7 / A / Lahtelan Helkama II: 6389 / FI000025596389 5 / A / Peltomaan Mikko E: 0303 / FI000025787775 6 / M / Lahtelan Falla EI: 1123 / FI000025357661 1 / M / Lahtelan Deluxe	**Olemus:** Leveä ja laatikkomainen. Lihaksikas niska, suora selkä. Hyvät jalka-asennot ja voimakkaat jalat. Alapurenta. Kiltti ja yhteistyökykyinen luonne.	**Kantakirja-arvostelu:** **Kantakirja-arvostelu:** Pituus: 82 cm Korkeus: 67 cm Etuleveys: 26 cm Lanne: 16 cm Syvyys: 36 cm Takaleveys: 31 cm Kivesten ympärys: 36 cm **Rakennearvostelu:** Etuosa: O Keskiosa: O Takaosa: O Yleis: O
Väri: harmaa			
Syntymäaika: 23.9.2020			
Sukulinja: A			
Paino: 81,5 kg		**Villa:** Villaluokka 56**.**	Koko: 2 Villa: 1 Sikiävyys: 2 Karitsatuotos: 2 Rakenne: 2 Arvosteluluokka: 2
Omistaja:			
Kasvattaja:			

Laurilan Nemo FI000025443461



Rotu: KK1	**Sukutaulu:** I: 5057 / FI000025114505 7 / T / T. Noittaan Rakki II: 2225 / FI000000271758 2 / T / Topi E: 0185 / FI000001877672 4 / - / P.Laurilan Hertta EI: 0007 / FI000020020867 3 / - / P.Pauli	**Olemus:** Rakenteeltaan luiseva, siro, terävä säkä, kapea etu, lavat auki, takajaloilla huono asento. Hampaat ok. Luonne hyvä.	**Kantakirja-arvostelu:** Pituus: 85 cm Korkeus: 76 cm Etuleveys: 21 cm Lanne: 16 cm Syvyys: 37 cm Takaleveys: 30 cm Kivesten ympärys: 37 cm
Väri: vaaleanharmas			Koko: Villa: Sikiävyys: Karitsatuotos: Rakenne: Arvosteluluokka:
Syntymäaika: 23.3.2014			
Sukulinja: T			
Paino: 66 kg		**Villa:** Keskihieno villa. Vaalean harmas.	
Omistaja: Isokummun Luomu Oy			
Kasvattaja: Mika Luukkonen Oy			

Mäen Eero FI000026304356



Rotu: KK1	**Sukutaulu:** I: 6280 / FI000026002749 6 / L / Noittaan Palvelu II: 5296 / FI000025292711 9 / L / Frisbee E: 1489 / FI000026002448 6 / A / Nefi EI: 5910 / FI000025703174 1 / A / Noittaan Leonbergi	**Olemus:** Matala, hieman etukapea. Korkea säkä, lanne leveä, lihaksikas reisi. Voimakkaat, hyväasentoiset jalat. Reipas ja helppo käsitellä.	**Kantakirja-arvostelu:** **Kantakirja-arvostelu:** Pituus: 83 cm Korkeus: 67 cm Etuleveys: 25 cm Lanne: 16 cm Syvyys: 36 cm Takaleveys: 27 cm Kivesten ympärys: 34 cm **Rakennearvostelu:** Etuosa: O+ Keskiosa: R- Takaosa: O+ Yleis: O+
Väri: harmaa			
Syntymäaika: 4.10.2021			
Sukulinja: L			
Paino: 74 kg		**Villa:** Keskihieno villa	Koko: 3 Villa: 1 Sikiävyys: 3 Karitsatuotos: 4 Rakenne: 2 Arvosteluluokka: 3
Omistaja:			
Kasvattaja:			

Noittaan Reetu FI000026116263





Rotu: KK1	**Sukutaulu:** I: 6047 / FI000025905137 6/ I / Noittaan Menevä II: 5491 / FI000025499304 4/ I / Noittaan Aukusti E: 1108 / FI000025702862 8/ M / Jellinoora EI: 0760 / FI000025211505 7 / M / Aholan Paroni	**Olemus:** Turpa valkea. Säkä siro, kapea etu, sopusuhtainen siro, etujalat painuneet. Alapurenta. Luonne puskeva, suhteellisen rauhallinen.	**Kantakirja-arvostelu:** Pituus: Korkeus: Etuleveys: Lanne: Syvyys: Takaleveys: Kivesten ympärys: **Rakennearvostelu:** Etuosa: O Keskiosa: O Takaosa: O Yleis: O
Väri: vaaleanharmaa			
Syntymäaika: 22.2.2020			
Sukulinja: I			
Paino: 90 kg			
Omistaja: Helinä Leppänen		**Villa:** Keskihieno villa, leijonan harja, reisi karkea.	oko: Villa: Sikiävyys: Karitsatuotos: Rakenne: Arvosteluluokka: 4
Kasvattaja:			

Noittaan Ullatus FI000026162156





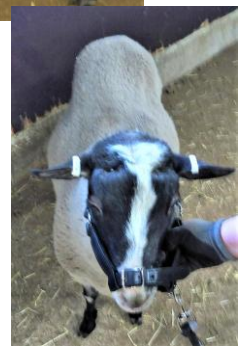

Rotu: KK1	**Sukutaulu:** I: 1479 / FI000026114455 6 / M / Lahtelan Jummi-Jammi II: 0980 / FI000025957263 5 / M / Saramon Kulo E: 1646 / FI000026116342 7 / I / Noittaan Riemastus EI: 6047 / FI000025905137 6 / I / i. Noittaan Menevä	**Olemus:** Siro, hieman notko. Korkea, pitkä. Vesiharmas. Keskihieno villa. Hampaat ja jalat ok. Kesy.	**Kantakirja-arvostelu:** **Kantakirja-arvostelu:** Pituus: 80 cm Korkeus: 63 cm Etuleveys: 23 cm Lanne: 15 cm Syvyys: 32 cm Takaleveys: 26 cm Kivesten ympärys: 31 cm **Rakennearvostelu:** Etuosa: O- Keskiosa: O Takaosa: O Yleis: O
Väri: harmaa			
Syntymäaika: 30.4.2022			
Sukulinja: M			
Paino:		**Villa:** Villapeitteen tasaisuus: 3 Vähän epätasainen Kiilto: 4 Hyvä kiilto Tiheys: 3 Tiheys kohtalainen Tapulinmuodostus: 3 Jonkin verran tapuleita Hienousluokka: 54	Koko: 3 Villa: 3 Sikiävyys: 2 Karitsatuotos: 3 Rakenne: 1 Arvosteluluokka: 3
Omistaja: Helinä Leppänen			
Kasvattaja:			

Pietilän Tiikerikakku FI000026244541



Rotu: KK1	**Sukutaulu:** I: 1055 / FI000026097650 5 / P / P.Pietilän Palakakkua II: FI000025297957 8 / P / P. Laurilan Mustafa E: 0493 / FI000025686956 1 / R / Pietilän Nallekarkki EI: 1906 / FI000025611929 5 / R / Aholan R.Nikki	**Olemus:** Sopusuhtainen, voimakkaat jalat ja hyvät asennot. Lievä alapurenta. Lievästi terävä. Hyväluonteinen, nätti.	**Kantakirja-arvostelu:** **Kantakirja-arvostelu:** Pituus: 82 cm Korkeus: 69 cm Etuleveys: 26 cm Lanne: 14 cm Syvyys: 38 cm Takaleveys: 30 cm Kivesten ympärys: 30 cm **Rakennearvostelu:** Etuosa: O- Keskiosa: O- Takaosa: O- Yleis: O-
Väri: Y			
Syntymäaika: 21.3.2021			
Sukulinja: P			
Paino: 77,5 kg		**Villa:** Villaluokka 56**.**	Koko: 2 Villa: 1 Sikiävyys: 2 Karitsatuotos: 3 Rakenne: 2 Arvosteluluokka: 2
Omistaja:			
Kasvattaja:			



Suomenlammas

© Luke

Luke
Luke Geenivarat
kotieläimet

Aholaidan Papu FI000026059600



Rotu: SS1	**Sukutaulu:** I: 234 / FI000025763805 16 / BMF Eeli II: FI000025611235 16 / Härkmä Bo E: 469 / FI000025721650 33 / Aholaidan Mokka EI: 2058 / FI000035470667 33 / Mäkitalon Leonardo	**Olemus:** Sopusuhtainen rakenne. Hyvä reisi, jalat ok. Lievä säkä, luiseva selkä. Harmaantunut, keskihieno, ruskea villa. Alapurenta. Luonne hyvä.	**Kantakirja-arvostelu:** Pituus: 82 cm Korkeus: 71 cm Etuleveys: 23 cm Lanne: 15 cm Syvyys: 36 cm Takaleveys: 26 cm Kivesten ympärys: 37 cm
Väri: ruskea			
Syntymäaika: 21.4.2020			
Sukulinja: 16			
Paino: 75 kg			
Omistaja: Aholaidan tila		**Villa:** Harmaantuva ruskea, keskihieno villa, sikkaravilla lapojen välissä.	Koko: 2 Villa: 2 Sikiävyys: 3 Karitsatuotos: 4 Rakenne: 2 Arvosteluluokka: 3
Kasvattaja: Paula Männistö			

BMF Erkki
FI000025763843

Rotu: SS1	**Sukutaulu:** I: 688 / FI000025346259 49 / Kivipellon Vasili II: 233 / FI000025272772 49 / Kivipellon Iigori E: 951 / FI000025452360 21 / B.M.F. Taateli EI: 39 / FI00002518324 21 / Mäkitalon Irjanne	**Olemus:** Leveä, laatikkomainen. Suora selkä, leveä rinta. Lievä alapurenta. Voimakas niska. Luonne kesy.	**Kantakirja-arvostelu:** Pituus: 87 cm Korkeus: 70 cm Etuleveys: 36 cm Lanne: 17 cm Syvyys: 40 cm Takaleveys: 31 cm Kivesten ympärys: 38 cm
Väri: musta			
Syntymäaika: 23.9.2017			
Sukulinja: 47			
Paino: 101,5 kg			
Omistaja: Aholaidan tila		**Villa:** Keskihieno villa, reideltä suoraa villa, kokomusta. 30,5 mikronia.	Koko: 1 Villa: 2 Sikiävyys: 3 Karitsatuotos: 4 Rakenne: 2 Arvosteluluokka: 3
Kasvattaja: Tiia Alanco-Enholm			

Järvenpään Ropo FI000026035104

Rotu: SS1	**Sukutaulu:** I: 505 / FI000025728704 14 / Mäenkoikkalan Joogi II: 348 / FI000025615282 14 / Ikko E: 7560 / FI000025507560 6 EI: 1143 / FI000025196152 6 / Hukkasen Pommi	**Olemus:** Laatikkomainen, lihaksikas reisi. Voimakkaat jalat ja hyvät asennot. Suora selkä. Hampaat ok. Luonne aktiivinen.	**Kantakirja-arvostelu:** Pituus: 85 cm Korkeus: 65 cm Etuleveys: 26 cm Lanne: 15 cm Syvyys: 36 cm Takaleveys: 30 cm Kivesten ympärys: 31 cm
Väri: ruskea			
Syntymäaika: 10.7.2019			
Sukulinja: 14			
Paino: 75,5 kg			
Omistaja: Aholaidan tila		**Villa:** Villa tasainen, kiilto keskivert. 3, tiheä, 4, tummaruskea. 30,6 mikronia.	Koko: 2 Villa: 1 Sikiävyys: 1 Karitsatuotos: 2 Rakenne: 1 Arvosteluluokka: 2
Kasvattaja: Simo Havia			

Kanasen Onni FI000025883619





Rotu: SS1	**Sukutaulu:** I: 1112 / FI000002690405 4 / 6 / II: 0879 / FI000020002229 9 / 6 / Jura E: 1731 / FI000020046107 0 / 3 / EI: 1114 / FI000001355709 0 / 3 / Ylkä	**Olemus:** Sopusuhtainen, tiivis runko, pitkä, lihaksikas niska. Lievä alapurenta, leveä lanne. Kiiltävä, keskihyvä villa.	**Kantakirja-arvostelu:** Pituus: 84 cm Korkeus: 72 cm Etuleveys: 26 cm Lanne: 17 cm Syvyys: 36 cm Takaleveys: 32 cm Kivesten ympärys: 34 cm
Väri: valkoinen			
Syntymäaika: 18.3.2017			
Sukulinja: 6			
Paino: 86 kg			
Omistaja: Taisto Jylhä		**Villa:**	Koko: 4 Villa: 4 Sikiävyys: 1 Karitsatuotos: 2 Rakenne: 4 Arvosteluluokka: 3
Kasvattaja: Minna Kananen			

Kylmälammin Sulo FI000025740780



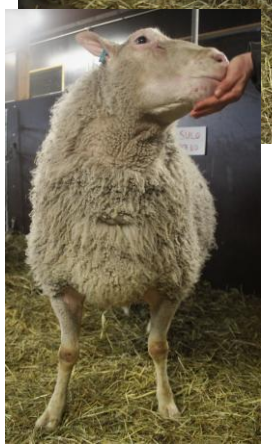

Rotu: SS1	**Sukutaulu:** I: 0070 / FI000001953693 4 / - / Tölmän Eki II: 5441 / FI000000343372 6 / 34 / Extra E: 0353 / FI000025171270 7 / 1 / Nelli EI: 0366 / FI000025171212 1 / 1 / Kylmälammin Hugo	**Olemus:** Roteva, kookas, laatikko, tukevat reidet, notko selkä. Turkistyyppi, keskihyvä villa, runsas, kiilto 3, tasainen. Hampaat ok.	**Kantakirja-arvostelu:** Leveä, laatikkomainen. Suora selkä, leveä rinta. Lievä alapurenta. Voimakas niska. Luonne kesy. Pituus: 92 cm Korkeus: 70 cm Etuleveys: 26 cm Lanne: 17 cm Syvyys: 37 cm Takaleveys: 27 cm Kivesten ympärys: 39 cm
Väri: valkea			
Syntymäaika: 7.4.2016			
Sukulinja: 34			
Paino: 104 kg			
Omistaja: Juha Wiljakka ja Elina Hankala		**Villa:** Turkistyyppi. Keskihieno villa, runsas, kiilto 3, tasainen.	Koko: 1 Villa: 1 Sikiävyys: 2 Karitsatuotos: 4 Rakenne: 4 Arvosteluluokka: 2
Kasvattaja:			

Mäenkoikkalan Joogi FI000026728704

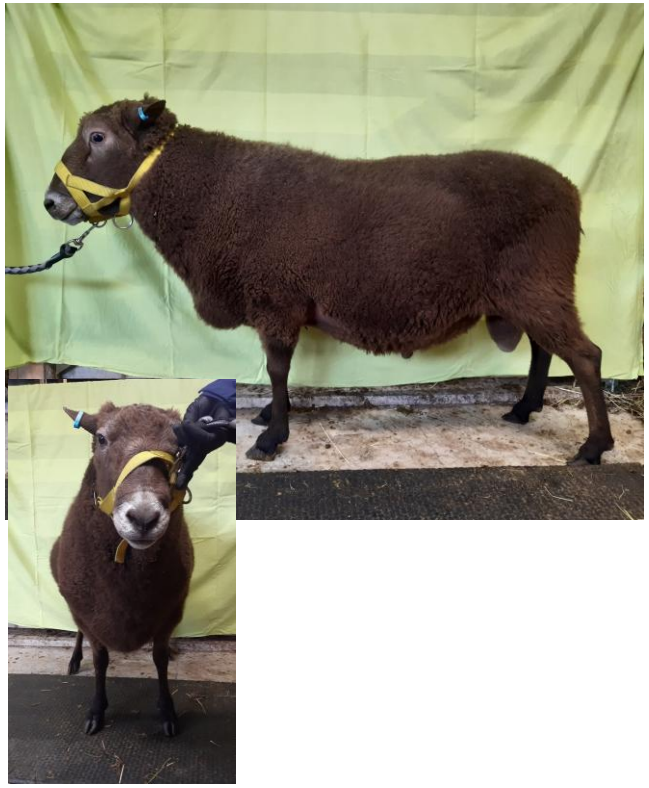

Rotu: SS1	**Sukutaulu:** I: 348 / FI000025615282 14 / Ikko II: 185 / FI000025293449 14 / Jytky E: 139 / FI000025345845 6 / Geeni EI: 194 / FI000025104293 6 / Valle	**Olemus:** Syvä, tiivis runko. Voimakas niska. Lihaksikas reisi. Laatikkomainen. Komea.	**Kantakirja-arvostelu:** Pituus: 84 cm Korkeus: 70 cm Etuleveys: 27 cm Lanne: 16 cm Syvyys: 37 cm Takaleveys: 33 cm Kivesten ympärys: 35 cm
Väri: ruskea			
Syntymäaika: 26.3.2016			
Sukulinja: 14			
Paino: 95,5 kg			
Omistaja: Paula Männistö		**Villa:** Tummaruskea, keskihieno, harmaantuva	Koko: 1 Villa: 1 Sikiävyys: 2 Karitsatuotos: 3 Rakenne: 1 Arvosteluluokka: 2
Kasvattaja: Ann-Mari Lintunen			

Noittaan Ruskea FI000026116242

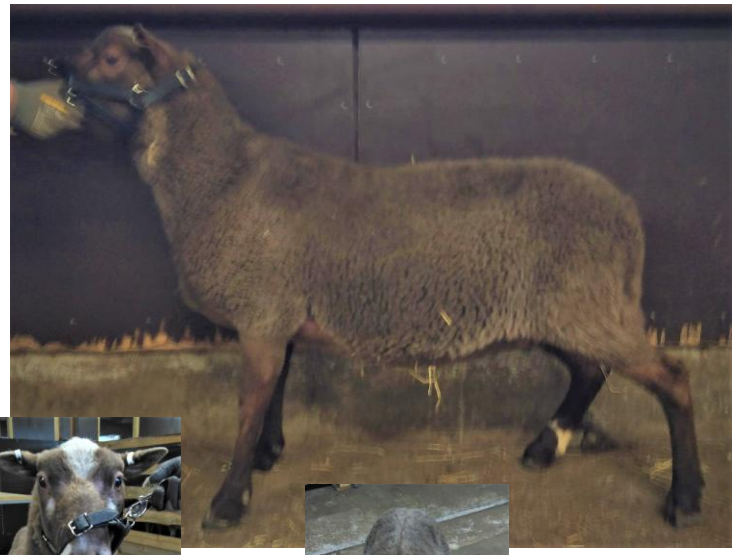



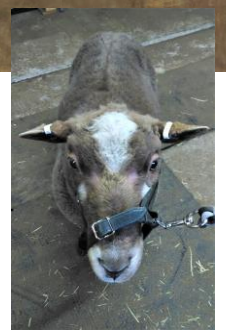

Rotu: SS1	**Sukutaulu:** I: 8385 / FI000025518385 3 / 7 / Anttilan Ludwig II: FI000025135806 4 / 7 / Anttilan Hemmo E: 1387 / FI000025905367 5 / 23 / Noittaan Neon EI: 2386 / FI000025792386 2 / 23 / Lammaspuron Käkkäri	**Olemus:**	**Kantakirja-arvostelu:** Pituus: Korkeus: Etuleveys: Lanne: Syvyys: Takaleveys: Kivesten ympärys: **Rakennearvostelu:** Etuosa: O+ Keskiosa: O+ Takaosa: O+ Yleis: O+
Väri: ruskea			
Syntymäaika: 10.2.2020			
Sukulinja: 7			
Paino: 65 kg			
Omistaja: Helinä Leppänen		**Villa:** 3 Kohtalainen kiilto	Koko: Villa: Sikiävyys: Karitsatuotos: Rakenne: Arvosteluluokka: 4
Kasvattaja:			

Parikan Myytti FI000026031999



Rotu: SS1	**Sukutaulu:** I: 1318 / FI0000257403636 / Parikan Jallu II: 166 / FI000001018046 6 / Rantaman Reiska E: 1868 / FI00002579179934 / Parikan Kiva EI: 447 / FI000025355845 34 / Kylälämmin Salomo	**Olemus:** Pitkä, siro, hieman luiseva. Lievä säkä. Kiiltävä, keskihieno villa. Sarven tyngät. Sorkka huono.	**Kantakirja-arvostelu:** Pituus: 89 cm Korkeus: 74 cm Etuleveys: 27 cm Lanne: 16 cm Syvyys: 38 cm Takaleveys: 30 cm Kivesten ympärys: 35 cm
Väri: valkoinen			
Syntymäaika: 26.4.2019			Koko: 1 Villa: 1 Sikiävyys: 2 Karitsatuotos: 2 Rakenne: 2 Arvosteluluokka: 2
Sukulinja: 6			
Paino: 95 kg			
Omistaja: Paula Männistö		**Villa:** Keskihieno villa, kiiltävä	
Kasvattaja: Piia ja Anssi Parikka			

Poju Junior FI000026031999

Rotu: SS1	**Sukutaulu:** I: 2255 / FI000025167099 1 / 7 / Poju II: 0005 / FI000000777906 2 / 7 / Viljami E: 3570 / FI000020053570 2 / 21 EI: 4423 / FI000025092112 0 / 21 / Lihasulan Jaskari	**Olemus:**	**Kantakirja-arvostelu:** Pituus: Korkeus: Etuleveys: Lanne: Syvyys: Takaleveys: Kivesten ympärys:
Väri: valkoinen			
Syntymäaika: 17.6.2019			
Sukulinja: 7			Koko: Villa: Sikiävyys: Karitsatuotos: Rakenne: Arvosteluluokka:
Paino:			
Omistaja: 912223867		**Villa:**	
Kasvattaja:			

Raiku CO FI000025701984



Rotu: SS1	**Sukutaulu:** I: 2518 / FI000025483166 9 / 6 / Ollgvistin Rohkea CO II: 0166 / FI000001018046 0 / 6 / Rantamaan Reiska E: 1712 / FI000025188916 4 / 43 / EI: 1409 / FI000025037404 9 / 43 / Vanahalan Eomer-Eukka	**Olemus:** Pitkä runko, lievä notko, voimakkaat jalat ja reidet. Roteva runko, lihaksikas. Hampaat ok. Luonne aktiivinen.	**Kantakirja-arvostelu:** Pituus: 89 cm Korkeus: 71 cm Etuleveys: 27 cm Lanne: 15 cm Syvyys: 38 cm Takaleveys: 26 cm Kivesten ympärys: 36 cm
Väri: valkoinen			
Syntymäaika: 15.2.2017			Koko: 4 Villa: 4 Sikiävyys: 3 Karitsatuotos: 4 Rakenne: 4 Arvosteluluokka: 4
Sukulinja: 6		**Villa:** Keskihyvä villa, kiiltävä, tasainen.	
Paino: 98 kg			
Omistaja: Taisto Jylhä			
Kasvattaja: Christer Ollqvist			

Ylä-Härkösen Jope FI000025829280



Rotu: SS1	**Sukutaulu:** I: 9681 / FI000025669681 5 / 12 / Siirtolan Mukava II: 0087 / FI000025258071 8 / 12 / Parikan Eros E: 0264 / FI000025503396 1 / 1 / Ylä-Härkösen Elixir EI: 4713 / FI000025309167 5 / 1 / 1. Lihasulan Konsta	**Olemus:** Pitkä, suora selkä. Siro, tiivis, lihaksikas reisi, leveä etuosa. Laatikkomainen.	**Kantakirja-arvostelu:** Pituus: 90 cm Korkeus: 73 cm Etuleveys: 31 cm Lanne: 20 cm Syvyys: 40 cm Takaleveys: 32 cm Kivesten ympärys: 37 cm
Väri: valkoinen			
Syntymäaika: 9.2.2017			
Sukulinja: 12			
Paino: 103 kg			
Omistaja: 936064750		**Villa:** 5 Erittäin tasainen 4 Hyvä kiilto 3 Tiheys kohtalainen 4 Kohtalaisen selkeät tapulit Tapulin pituus 8	Koko: 1 Villa: 4 Sikiävyys: 2 Karitsatuotos: 4 Rakenne: 1 Arvosteluluokka: 3
Kasvattaja:			

Ylä-Härkösen Jörö
FI000025720952



Rotu: SS1	**Sukutaulu:** I: 3804 / FI00002545380444 / Siirtolan Merkkari II: 1030 / FI000025269454 44 / Lahtelan Basser E: 750 / FI000025562202 6 / Parikan Imita EI: 21 / FI000025206125 6 / Majuddin Ventti	**Olemus:** Pitkä runko, leveä etu. Laatikkomainen. Alapurenta. Jalat ok. Korvissa pilkkuja. Hieman notko. Hieman luiseva.	**Kantakirja-arvostelu:** Pituus: 85 cm Korkeus: 71 cm Etuleveys: 26 cm Lanne: 16 cm Syvyys: 37 cm Takaleveys: 30 cm Kivesten ympärys: 35 cm
Väri: valkoinen			
Syntymäaika: 21.2.2017			Koko: 2 Villa: 1 Sikiävyys: 1 Karitsatuotos: 2 Rakenne: 2 Arvosteluluokka: 2
Sukulinja: 44			
Paino: 89,5 kg			
Omistaja: Paula Männistö		**Villa:** Hieno villa	
Kasvattaja: Juha Koro ja Niina Snellman			

Ylä-Härkösen Megaman FI000026039685



Rotu: SS1	**Sukutaulu:** I: 523/FI000025829280 12/Ylä-Härkösen Jope II: 9681/FI000025669681 12/Siirtolan Mukava E: 321/FI000025597863 57/Ylä-Härkösen Hilma EI: 210/FI000026361176 57/Parikan Ekomies	**Olemus:** Tiivis, laatikkomainen. Jalat ja hampaat ok. Suora selkä. Sopusuhtainen.	**Kantakirja-arvostelu:** Pituus: 91 cm Korkeus: 73 cm Etuleveys: 25 cm Lanne: 17 cm Syvyys: 38 cm Takaleveys: 30 cm Kivesten ympärys: 35 cm
Väri: valkoinen			
Syntymäaika: 8.2.2020			
Sukulinja: 12			
Paino: 90,5 kg			Koko: 1 Villa: 1 Sikiävyys: 1 Karitsatuotos: 2 Rakenne: 1 Arvosteluluokka: 1
Omistaja: Paula Männistö		**Villa:** Hieno, tasainen villa	
Kasvattaja: Juha Koro ja Niina Snellman			

Vanhalan Sukkela FI000026139036



Rotu: SS1	**Sukutaulu:** I: 3294 / FI000025611484 31 / Vanhalan Nori II: 1845 / FI000025498142 31 / Pelson Loch Ness E: 3921 / FI00002525939334 1 / Vanhalan Petunia EI: 3020 / FI000025486848 1 / Vanhalan Mr. Holmes	**Olemus:** Kevytrakenteinen, siro. Suora selkä. Reisi ja jalat ok. Kiiltävä keskihieno villa. Musta, korvissa valkoiset pilkut.	**Kantakirja-arvostelu:** Pituus: 79 cm Korkeus: 70 cm Etuleveys: 22 cm Lanne: 14 cm Syvyys: 33 cm Takaleveys: 29 cm Kivesten ympärys: 34 cm
Väri: musta			
Syntymäaika: 15.8.2020			
Sukulinja: 31			
Paino: 60,5 kg			Koko: 4 Villa: 1 Sikiävyys: 1 Karitsatuotos: 1 Rakenne: 1 Arvosteluluokka: 2
Omistaja: Paula Männistö		**Villa:** Kiiltävä, keskihieno villa, korvissa hieman valkoisia täpliä.	
Kasvattaja: Ari ja Johanna Alamikkotervo			

Viitaniemen Rumba FI000025935206





Rotu: SS1	**Sukutaulu:** I: 0490 / FI000025727180 2 / 67 / Perkkiön Insolaatio II: 0330 / FI000025526453 6 / 67 / Herbert, Perkkiön Gautrek E: 0933 / FI000025701097 9 / 7 / Opaali EI: 3804 / FI000025163804 3 / 7 / Isaskar	**Olemus:** Laatikkomainen rakenne, leveä. Suora selkä, leveä etu. Alapurenta. Luonne hyvä.	**Kantakirja-arvostelu:** Pituus: 80 cm Korkeus: 70 cm Etuleveys: 26 cm Lanne: 16 cm Syvyys: 34 cm Takaleveys: 32 cm Kivesten ympärys: 32 cm
Väri: ruskea			
Syntymäaika: 5.3.2018			
Sukulinja: 67			
Paino: 74,5 kg			
Omistaja: Juha Wiljakka ja Elina Hankala		**Villa:** Tasainen, tiheä villa. kohtalainen kiilto 2. Jonkin verran tapuleita.	Koko: 4 Villa: 4 Sikiävyys: 4 Karitsatuotos: 4 Rakenne: 4 Arvosteluluokka: 4
Kasvattaja: Janne ja Miila Viitaniemi			



Texel

Luke Luke Geenivarat
kotieläimet

Joker CO FI000025701846



Rotu: Texel	**Sukutaulu:** I: 0585 / FI000000810261 2 / J / Jymy II: 0041 / - - / J / Amsel E: 2323 / FI000025483229 9 / DBV / - EI:	**Olemus:**	**Rakennearvostelu:** Etuosa: E- Keskiosa: U+ Takaosa: U+
Väri: valkoinen			
Syntymäaika: 10.3.2016			
Sukulinja: J		**Villa:**	**Arvoluokitus:** Koko: 1 Villa: 1 Sikiävyys: 4 Karitsatuotos: 3 Rakenne: 1 Arvosteluluokka:
Paino: 64,7 kg			
Omistaja: 944067250			
Kasvattaja:			

Sisällysluettelo lampaiden alkioista

Klikkaamalla linkkiä pääset liikkumaan suoraan alkion isän ja emän tietoihin

Ahvenanmaanlampaan alkiot

Isälinja	Vanhemmat
6	Skäggis x Aholaidan Luisa

Sisällysluettelo lampaiden alkioista

Klikkaamalla linkkiä pääset liikkumaan suoraan alkion isän ja emän tietoihin

Kainuunharmaan alkiot

Isälinja	Vanhemmat
I	Noittaan Peru x. P. Rubiini
	Noittaan Peru x P. Skattkonung
T	Noittaan Suki x. P. Piritta
M	M. Väinö x A. Polttopuu
M	Lahtelan Coca-Cola x P. Ulina
M	Lahtelan Coca-Cola x T. Ropponen

Sisällysluettelo lampaiden alkioista

Klikkaamalla linkkiä pääset liikkumaan suoraan alkion isän ja emän tietoihin

Suomenlampaan alkiot

Isälinja	Vanhemmat	Isälinja	Vanhemmat
1	Jussi x FI000025239514	4	Perälän Eevertti x Värimorsinko
	Jussi x FI000020053549		Perälän Eevertti x Ylä-Härkösen Muusa
	Jussi x FI000025665493	16	Ingon Roope x Popeda
	Jussi x FI000025760269	19	Aleksander x Aholaidan Nocciola
2	Kotilan Nyyperi x Juju		Aleksander x Aholaidan Lemblin
3	Pentti x Aholaidan Sitruuna		Aleksander x Aholaidan Olva
	Pentti x Aholaidan Mariel		Aleksander x Aholaidan Mustikka
	Pentti x Aholaidan Jenna		Tahvo x Risse
	Pentti x Aholaidan Mailis	34	Paroni x FI000026092456
	Pentti x Aholaidan Nokinenä		Paroni x FI000020053534
	Pentti x Aholaidan Lystikki		Paroni x FI000025877224
	Pentti x Ylä-Härkösen Kuusama		
	Pentti x Ylä-Härkösen Olena		
	Pentti x Ylä-Härkösen Outo		



Suomenlampaan alkiot

Luke Geenivarat
kotieläimet

© Luke

Jussi (FI000025092025) x FI000025239514

Rotu: SS1	**Sukutaulu:** I: 3657/FI00000160 2928 1/Asseri II: 36/1/Mosse E: 3724/FI00000251 4390 EI: 23/FI0000200194 76 8/Taito Tölmä
Väri: valkoinen	
Syntymäaika 23.4.2011	
Sukulinja: 1	
Paino: 37 kg	
Omistaja: Pelson Keskusvankila	
Kasvattaja:	

Rotu: SS1	**Sukutaulu:** I: 2255 / FI000025167099 1 / 7 / Poju II: 0005 / FI000000777906 2 / 7 / Viljami E: FI000002630559 8 / 67 EI: 0130 / FI000001371589 0 / 67 / Sahti-Vertti
Väri: valkoinen	
Syntymäaika: 9.6.2012	
Sukulinja: 7	
Paino:	
Omistaja: Aune Linnainmaa	
Kasvattaja:	

Alkion numero	11152	11153	11154	11176
Alkion kehitysasteet	E B I	B I	X B I	B I
Alkion laatu	II	II	II	II
Alkion ikä, vrk	6	6	6	7

Jussi (FI000025092025) x FI000020053549

Rotu: SS1	**Sukutaulu:** I: 3657/FI00000160 2928 1/Asseri II: 36/1/Mosse E: 3724/FI00000251 4390 EI: 23/FI0000200194 76 8/Taito Tölmä
Väri: valkoinen	
Syntymäaika 23.4.2011	
Sukulinja: 1	
Paino: 37 kg	
Omistaja: Pelson Keskusvankila	
Kasvattaja:	

Rotu: SS1	**Sukutaulu:** I: 0046 / FI000002630795 2 / 6 / Tatu II: 0025 / FI000002001683 8 / 6 / Retu E: 6568 / FI000002630656 8 EI: 0130 / FI000001371589 0 / 67 / Sahti-Vertti
Väri:	
Syntymäaika: 21.6.2015	
Sukulinja: 6	
Paino:	
Omistaja: Aune Linnainmaa	
Kasvattaja:	

Alkion numero	1156	1157	1158	1159	1160	1161	1162	1163	1164	1165	1179
Alkion kehitysasteet	XBI	XBI	XBI	XBI	XBI	XBI	XBI	XBI	HgBI	HgBI	HgBI
Alkion laatu	I	I	I	I	I	II	II	II	II	II	I
Alkion ikä, vrk	6	6	6	6	6	6	6	6	6	6	7

Jussi (FI000025092025) x FI000025665493

Rotu: SS1	**Sukutaulu:** I: 3657/FI00000160 2928 1/Asseri II: 36/1/Mosse E: 3724/FI00000251 4390 EI: 23/FI0000200194 76 8/Taito Tölmä
Väri: valkoinen	
Syntymäaika 23.4.2011	
Sukulinja: 1	
Paino: 37 kg	
Omistaja: Pelson Keskusvankila	
Kasvattaja:	

Rotu: SS1	**Sukutaulu:** I: 0046 / FI000002630795 2 / 6 / Tatu II: 0025 / FI000002001683 8 / 6 / Retu E: 0167 / FI000001090019 0 / 2 / Harmu EI: 0203 / FI000020006192 0 / 2 / Tane
Väri:	
Syntymäaika: 4.7.2015	
Sukulinja: 6	
Paino:	
Omistaja: Aune Linnainmaa	
Kasvattaja:	

Alkion numero	1166	1180
Alkion kehitysasteet	HgBl	HgBl
Alkion laatu	I	I
Alkion ikä, vrk	6	7

Jussi (FI000025092025) x FI000025760269

Rotu: SS1	**Sukutaulu:** I: 3657/FI00000160 2928 1/Asseri II: 36/1/Mosse E: 3724/FI00000251 4390 EI: 23/FI0000200194 76 8/Taito Tölmä
Väri: valkoinen	
Syntymäaika 23.4.2011	
Sukulinja: 1	
Paino: 37 kg	
Omistaja: Pelson Keskusvankila	
Kasvattaja:	

Rotu: SS1	**Sukutaulu:** I: 2255 / FI000025167099 1 / 7 / Poju II: 0005 / FI000000777906 2 / 7 / Viljami E: FI000025239508 4 / 6 / Keltakorva EI: 0046 / FI000002630795 2 / 6 / Tatu
Väri:	
Syntymäaika: 8.6.2017	
Sukulinja: 7	
Paino:	
Omistaja: Aune Linnainmaa	
Kasvattaja:	

Alkion numero	1 1 6 7	1 1 6 8	1 1 8 1
Alkion kehitysasteet	BI	XBI	XBI
Alkion laatu	II	I	II
Alkion ikä, vrk	6	6	7

Kotilan Nyyperi (FI375062) x Juju (FI000025829272)

Rotu: SS1	**Sukutaulu:** I: 2041 / 2 / Kurko II: 10 / 2 / Ilmari E: 9109 / Tuku EI: 65 / Roopertti
Väri: valkoinen	
Syntymäaika: 6.3.1999	
Sukulinja: 2	
Paino: 110 kg	
Omistaja: Lihasulan säätiö	
Kasvattaja: T. Jääskeläinen	

Rotu: SS1	**Sukutaulu:** I: 9681 / FI000025669681 5 / 12 / Siirtolan Mukava II: 0087 / FI000025258071 8 / 12 / Parikan Eros E: 0350 / FI000025597892 9 / 65 / Ylä-Härkösen Hulaus EI: 0231 / FI000025361197 4 / 65 / Parikan Eugen
Väri: valkoinen	
Syntymäaika: 25.2.2017	
Sukulinja: 12	
Paino: 78 kg	
Omistaja: Ylä-Härkösen tila	
Kasvattaja:	

Alkion numero	1113
Alkion kehitysaste	HgBl
Alkion laatu	I
Alkion ikä, vrk	7

Pentti (FI000025122968) x Aholaidan Sitruuna (FI000026233592)

Rotu: SS1	**Sukutaulu:** I: 0120 / FI000025130549 9 / 3 / Pirkka II: 1136 / FI000002690612 0 / 3 / Kanasen Kossi E: 0818 / FI000002639945 2 / 34 EI: 0017 / FI000000869843 0 / 34 / Ohjus
Väri: valkoinen	
Syntymäaika 15.2.2011	
Sukulinja: 3	
Paino: 105 kg	
Omistaja:	
Kasvattaja:	

Rotu: SS1	**Sukutaulu:** I: 0797 / FI000026230797 8 / 12 / Viitaniemen Urkki II: 0655 / FI000025931342 5 / 12 / Ylä-Härkösen Komia E: 0516 / FI000025721697 7 / 43 / Aholaidan Nöperiina EI: FI000025054686 4 / 43 / Väinölän Supermies
Väri: valkoinen	
Syntymäaika: 12.9.2022	
Sukulinja: 12	
Paino: 36,4 kg	
Omistaja: Aholaidan tila	
Kasvattaja:	

Alkion numero	1116
Alkion kehitysaste	XBI
Alkion laatu	I
Alkion ikä, vrk	7

Pentti (FI000025122968) x Aholaidan Mariel (FI000025815114)

Rotu: SS1	**Sukutaulu:** I: 0120 / FI000025130549 9 / 3 / Pirkka II: 1136 / FI000002690612 0 / 3 / Kanasen Kossi E: 0818 / FI000002639945 2 / 34 EI: 0017 / FI000000869843 0 / 34 / Ohjus
Väri: valkoinen	
Syntymäaika 15.2.2011	
Sukulinja: 3	
Paino: 105 kg	
Omistaja:	
Kasvattaja:	

Rotu: SS1	**Sukutaulu:** I: 0930 / FI000025460930 9 / 7 / Viitaniemen Max II: 3795 / FI000025163795 0 / 7 / Isäntä E: 0208 / FI000025492543 6 / 1 / Aholaidan Jaava EI: 0368 / FI000025171214 7 / 1 / 1. Kylmälammin Arto
Väri: valkoinen	
Syntymäaika: 12.4.2017	
Sukulinja: 7	
Paino: 88 kg	
Omistaja:	
Kasvattaja:	

Alkion numero	117	118	119	120	121	127	128	129
Alkion kehitysasteet	EBI	EBI	EBI	BI	BI	BI	BI	BI
Alkion laatu	II	II	II	II	II	I	II	II
Alkion ikä, vrk	6	6	6	6	6	7	7	7

Pentti (FI000025122968) x Aholaidan Jenna (FI000025223089)

Rotu: SS1	**Sukutaulu:** I: 0120 / FI000025130549 9 / 3 / Pirkka II: 1136 / FI000002690612 0 / 3 / Kanasen Kossi E: 0818 / FI000002639945 2 / 34 EI: 0017 / FI000000869843 0 / 34 / Ohjus
Väri: valkoinen	
Syntymäaika 15.2.2011	
Sukulinja: 3	
Paino: 105 kg	
Omistaja:	
Kasvattaja:	

Rotu: SS1	**Sukutaulu:** I: 0723 / FI000025112372 3 / 24 / Valfrid II: 2323 / FI000025012323 2 / 24 / Topelius E: 0033 / FI000025042662 5 / 67 / Aholaidan Unelma EI: 0102 / FI000000771067 8 / 67 / Vertti
Väri: valkoinen	
Syntymäaika: 27.3.2017	
Sukulinja: 24	
Paino: 86,4 kg	
Omistaja:	
Kasvattaja:	

Alkion numero	1130	1131	1132	1133	1134
Alkion kehitysasteet	EBI	BI	XBI	BI	HgBI
Alkion laatu	II	I	I	I	I
Alkion ikä, vrk	7	7	7	7	7

Pentti (FI000025122968) x Aholaidan Mailis (FI000025721661)

Rotu: SS1	**Sukutaulu:** I: 0120 / FI000025130549 9 / 3 / Pirkka II: 1136 / FI000002690612 0 / 3 / Kanasen Kossi E: 0818 / FI000002639945 2 / 34 EI: 0017 / FI000000869843 0 / 34 / Ohjus
Väri: valkoinen	
Syntymäaika 15.2.2011	
Sukulinja: 3	
Paino: 105 kg	
Omistaja:	
Kasvattaja:	

Rotu: SS1	**Sukutaulu:** I: 0930 / FI000025460930 9 / 7 / Viitaniemen Max II: 3795 / FI000025163795 0 / 7 / Isäntä E: 0178 / FI000025223077 0 / 1 / Aholaidan Justiina EI: 0368 / FI000025171214 7 / 1 / 1.Kylmälammin Arto
Väri: valkoinen	
Syntymäaika: 21.9.2017	
Sukulinja: 7	
Paino: 36,6 kg	
Omistaja: Aholaidan tila	
Kasvattaja:	

Alkion numero	1150
Alkion kehitysasteet	BI
Alkion laatu	II
Alkion ikä, vrk	6

Pentti (FI000025122968) x Aholaidan Nokinenä (FI000025815150)

Rotu: SS1	**Sukutaulu:** I: 0120 / FI000025130549 9 / 3 / Pirkka II: 1136 / FI000002690612 0 / 3 / Kanasen Kossi E: 0818 / FI000002639945 2 / 34 EI: 0017 / FI000000869843 0 / 34 / Ohjus
Väri: valkoinen	
Syntymäaika 15.2.2011	
Sukulinja: 3	
Paino: 105 kg	
Omistaja:	
Kasvattaja:	

Rotu: SS1	**Sukutaulu:** I: FI000025054686 4 / 43 / Väinölän Supermies II: 2003 / FI000025239857 3 / 43 / Askolan Jysky E: 0435 / FI000025626135 0 / 7 / Aholaidan Lime EI: 0930 / FI000025460930 9 / 7 / Viitaniemen Max
Väri: harmaa	
Syntymäaika: 22.9.2018	
Sukulinja: 43	
Paino: 39,8 kg	
Omistaja: Aholaidan tila	
Kasvattaja:	

Alkion numero	11169	11170	11171	11172
Alkion kehitysasteet	BI	BI	XBI	XBI
Alkion laatu	II	II	II	II
Alkion ikä, vrk	7	7	7	7

Pentti (FI000025122968) x Aholaidan Lystikki (FI000025626148)

Rotu: SS1	**Sukutaulu:** I: 0120 / FI000025130549 9 / 3 / Pirkka II: 1136 / FI000002690612 0 / 3 / Kanasen Kossi E: 0818 / FI000002639945 2 / 34 EI: 0017 / FI000000869843 0 / 34 / Ohjus
Väri: valkoinen	
Syntymäaika 15.2.2011	
Sukulinja: 3	
Paino: 105 kg	
Omistaja:	
Kasvattaja:	

Rotu: SS1	**Sukutaulu:** I: 0930 / FI000025460930 9 / 7 / Viitaniemen Max II: 0008 / FI000025306967 8 / 7 / Beck E: 0023 / FI000025042652 8 / 4 / Aholaidan Elisabet EI: 0196 / FI000001428018 8 / 4 / Tom
Väri: valkoinen	
Syntymäaika: 16.9.2016	
Sukulinja: 7	
Paino: 28,8 kg	
Omistaja: Aholaidan tila	
Kasvattaja:	

Alkion numero	1174
Alkion kehitysasteet	XBI
Alkion laatu	II
Alkion ikä, vrk	7

Pentti (FI000025122968) x Ylä-Härkösen Kuusama (FI000025829323)

Rotu: SS1	**Sukutaulu:** I: 0120 / FI000025130549 9 / 3 / Pirkka II: 1136 / FI000002690612 0 / 3 / Kanasen Kossi E: 0818 / FI000002639945 2 / 34 EI: 0017 / FI000000869843 0 / 34 / Ohjus
Väri: valkoinen	
Syntymäaika 15.2.2011	
Sukulinja: 3	
Paino: 105 kg	
Omistaja:	
Kasvattaja:	

Rotu: SS1	**Sukutaulu:** I: II: E: EI:
Väri:	
Syntymäaika:	
Sukulinja:	
Paino:	
Omistaja:	
Kasvattaja:	

Alkion numero	11194	11195	11196	11197	11198	12004	12005
Alkion kehitysasteet	BI	BI	BI	XBI	XBI	XBI	XBI
Alkion laatu	II	II	II	I	II	I	I
Alkion ikä, vrk	6	6	6	6	6	7	7

Pentti (FI000025122968) x Ylä-Härkösen Olena (FI000026346079)

Rotu: SS1	**Sukutaulu:** I: 0120 / FI0000251305499 / 3 / Pirkka II: 1136 / FI0000026906120 / 3 / Kanasen Kossi E: 0818 / FI0000026399452 / 34 EI: 0017 / FI0000008698430 / 34 / Ohjus
Väri: valkoinen	
Syntymäaika 15.2.2011	
Sukulinja: 3	
Paino: 105 kg	
Omistaja:	
Kasvattaja:	

Rotu: SS1	**Sukutaulu:** I: II: E: EI:
Väri:	
Syntymäaika:	
Sukulinja:	
Paino:	
Omistaja:	
Kasvattaja:	

Alkion numero	1200	1201	1202	1203
Alkion kehitysasteet	XBI	XBI	HgBI	HgBI
Alkion laatu	I	I	I	II
Alkion ikä, vrk	7	7	7	7

Pentti (FI000025122968) x Ylä-Härkösen Outo (FI000026346078)

Rotu: SS1	**Sukutaulu:** I: 0120 / FI000025130549 9 / 3 / Pirkka II: 1136 / FI000002690612 0 / 3 / Kanasen Kossi E: 0818 / FI000002639945 2 / 34 EI: 0017 / FI000000869843 0 / 34 / Ohjus
Väri: valkoinen	
Syntymäaika 15.2.2011	
Sukulinja: 3	
Paino: 105 kg	
Omistaja:	
Kasvattaja:	

Rotu: SS1	**Sukutaulu:** I: II: E: EI:
Väri: v	
Syntymäaika:	
Sukulinja:	
Paino:	
Omistaja:	
Kasvattaja:	

Alkion numero	1193	1197
Alkion kehitysasteet	EBI	XBI
Alkion laatu	II	II
Alkion ikä, vrk	6	7

Perälän Eevertti (FI000025126397 1) x Värimorsinko (FI000026318791)

Rotu: SS1	**Sukutaulu:** I: 3847 / FI000002515629 8 / 4 / Eerikki II: 2770 / FI000020009463 8 / 4 / Lihasulan Tuomari E: 0053 / FI000001840146 8 / 34 EI: 0077 / FI000020022118 4 / 34 / Raimo
Väri: valkoinen	
Syntymäaika 15.4.2010	
Sukulinja: 4	
Paino: 121 kg	
Omistaja: Pia ja Anssi Parikka	
Kasvattaja:	

Rotu: SS1	**Sukutaulu:** I: 3802 / FI000026032156 1 / 2 / 2. Parikan Olavi Sylikuningas II: 0011 / FI000025126235 4 / 2 / Haltialan Tonttu E: 2592 / FI000026112314 0 / 12 / 12. Runkoruusu EI: 0226 / FI000025720226 6 / 12 / Siirtolan Nokkela
Väri: valkoinen	
Syntymäaika: 15.2.2023	
Sukulinja: 2	
Paino: 70 kg	
Omistaja: Herrankunnan lammas Oy	
Kasvattaja:	

Alkion numero	1 1 8 6
Alkion kehitysasteet	EBI
Alkion laatu	I
Alkion ikä, vrk	6

Perälän Eevertti (FI0000251263971) x Ylä-Härkösen Muusa (FI000026138825)

Rotu: SS1	**Sukutaulu:** I: 3847 / FI000002515629 8 / 4 / Eerikki II: 2770 / FI000020009463 8 / 4 / Lihasulan Tuomari E: 0053 / FI000001840146 8 / 34 EI: 0077 / FI000020022118 4 / 34 / Raimo
Väri: valkoinen	
Syntymäaika 15.4.2010	
Sukulinja: 4	
Paino: 121 kg	
Omistaja: Pia ja Anssi Parikka	
Kasvattaja:	

Rotu: SS1	**Sukutaulu:** I: II: E: EI:
Väri:	
Syntymäaika:	
Sukulinja:	
Paino:	
Omistaja:	
Kasvattaja:	

Alkion numero	12061	12072	12083
Alkion kehitysasteet	XBI	XBI	XBI
Alkion laatu	I	I	II
Alkion ikä, vrk	7	7	7

Ingon Roope (FI000025194439) x Popeda (FI000025922076)

Rotu: SS1	**Sukutaulu:** I: 845 / FI000002598455 16 / Malakt Melker II: 378 / FI000000928962 16 / Tiivitaavi E: 1018 / FI000025027103 55 / Disa EI: 24 / FI000000640907 55 / Jaakko
Väri: ruskea	
Syntymäaika 20.1.2012	
Sukulinja: 16	
Paino: 92 kg	
Omistaja: Christoffer Ingo	
Kasvattaja:	

Rotu: SS1	**Sukutaulu:** I: 0000 / FI000025065681 9 / 33 / Kannon Ärtsy II: 0140 / FI000025299479 9 / 33 / Mäkitalon Koivisto E: 0266 / FI000025449250 3 / 18 / Maili EI: 0306 / FI000025491255 9 / 18
Väri: musta	
Syntymäaika: 5.4.2018	
Sukulinja: 33	
Paino: 36,7 kg	
Omistaja: Elina Hankala	
Kasvattaja:	

Alkio numero	1114	1115
Alkion kehitysaste	BI	XBI
Alkion laatu	II	I
Alkion ikä, vrk	7	7

Alexander (FI000025022416) x Aholaidan Nocciola (FI000025721695)

Rotu: SS1	**Sukutaulu:** I: 263 / FI000000176366 / Laurinkallion Elwis II: 930 / FI000000812269 / Isolan Eetu E: 181 / FI000000936381 / Lempi EI: 438 / 18 / Marius
Väri: ruskea	
Syntymäaika 7.4.2010	
Sukulinja: 19	
Paino: 50 kg	
Omistaja: Pelson keskusvankila	
Kasvattaja:	

Rotu: SS1	**Sukutaulu:** I: 0620 / FI000025832332 2 / 23 / Mäenkoikkalan Kaiho II: 0142 / FI000025603993 5 / 23 / Wiljakan Niko E: 0451 / FI000025626151 2 / 24 / Aholaidan Lemblin EI: 0723 / FI000025112372 3 / 24 / Valfrid
Väri: ruskea	
Syntymäaika: 17.9.2018	
Sukulinja: 23	
Paino: 89,6 kg	
Omistaja:	
Kasvattaja:	

Alkion numero	112 2	112 3	112 4	112 5	112 6	114 1	114 2
Alkion kehitysasteet	EBI	EBI	EBI	BI	BI	HgBI	HgBI
Alkion laatu	II	II	II	I	I	I	I
Alkion ikä, vrk	6	6	6	6	6	7	7

Alexander (FI000025022416l9) x Aholaidan Lemblin (FI000025626151)

Rotu: SS1	**Sukutaulu:** I: 263 / FI000000176366 / Laurinkallion Elwis II: 930 / FI000000812269 / Isolan Eetu E: 181 / FI000000936381 / Lempi EI: 438 / 18 / Marius
Väri: ruskea	
Syntymäaika 7.4.2010	
Sukulinja: 19	
Paino: 50 kg	
Omistaja: Pelson keskusvankila	
Kasvattaja:	

Rotu: SS1	**Sukutaulu:** I: 0723 / FI000025112372 3 / 24 / Valfrid II: 2323 / FI000025012323 2 / 24 / Topelius E: 0118 / FI000025223017 8 / 31 / Aholaidan Eveliina EI: 0017 / FI000025058145 0 / 31 / Helstelän Urho
Väri: ruskea	
Syntymäaika: 20.9.2016	
Sukulinja: 24	
Paino: 89,8 kg	
Omistaja:	
Kasvattaja:	

Alkion numero	11137	11138	11139	11140
Alkion kehitysasteet	BI	BI	XBI	XBI
Alkion laatu	II	II	I	II
Alkion ikä, vrk	7	7	7	7

Alexander (FI000025022241619) x Aholaidan Olva (FI000026059520)

Rotu: SS1	**Sukutaulu:** I: 263 / FI000000176366 / Laurinkallion Elwis II: 930 / FI000000812269 / Isolan Eetu E: 181 / FI000000936381 / Lempi EI: 438 / 18 / Marius
Väri: ruskea	
Syntymäaika 7.4.2010	
Sukulinja: 19	
Paino: 50 kg	
Omistaja: Pelson keskusvankila	
Kasvattaja:	

Rotu: SS1	**Sukutaulu:** I: 0272 / FI000025763843 2 / 47 / BMF Erkki II: 0688 / FI000025346259 2 / 47 / Kivipellon Vasili E: 0416 / FI000025626116 9 / 7 / Aholaidan Liisteri EI: 0930 / FI000025460930 9 / 7 / Viitaniemen Max
Väri: musta	
Syntymäaika: 22.9.2019	
Sukulinja: 47	
Paino: 95,4 kg	
Omistaja:	
Kasvattaja:	

Alkion numero	1135	1136
Alkion kehitysasteet	XBI	XBI
Alkion laatu	II	II
Alkion ikä, vrk	7	7

Alexander (FI000025022241619) x Aholaidan Mustikka (FI000026059520)

Rotu: SS1	**Sukutaulu:** I: 263 / FI000000176366 / Laurinkallion Elwis II: 930 / FI000000812269 / Isolan Eetu E: 181 / FI000000936381 / Lempi EI: 438 / 18 / Marius
Väri: ruskea	
Syntymäaika 7.4.2010	
Sukulinja: 19	
Paino: 50 kg	
Omistaja: Pelson keskusvankila	
Kasvattaja:	

Rotu: SS1	**Sukutaulu:** I: II: E: EI:
Väri: Ruskea	
Syntymäaika:	
Sukulinja:	
Paino:	
Omistaja: Aholaidan tila	
Kasvattaja:	

Alkion numero	12091	12132	12144	12155
Alkion kehitysasteet	XBI	XBI	XBI	HgBI
Alkion laatu	I	I	II	I
Alkion ikä, vrk	6	7	7	7

Tahvo (474078) x Risse (FI000026121417 2)

Rotu: SS1	**Sukutaulu:** I: 59899/Mio II: 46069 E: 64683/Muisku EI: 214873/Bruno
Väri: ruskea	
Syntymäaika 11.3.2001	
Sukulinja: 19	
Paino: 91 kg	
Omistaja: Pelson keskusvankila	
Kasvattaja: Marjatta Helstelä	

Rotu: SS1	**Sukutaulu:** I: 2106 / FI000025595923 6 / 30 / Mäkitalon Maames II: 0088 / FI000025183292 0 / 30 / Mäkitalon Jaaggo E: 0308 / FI000025329937 0 / 19 / 19. Kanerva EI: 0408 / FI000001158061 6 / 19 / Yllö Henttu-Ingo
Väri: ruskea	
Syntymäaika: 22.9.2019	
Sukulinja: 30	
Paino:	
Omistaja: Herrakunnan lammas Oy	
Kasvattaja:	

Alkion numero	1 1 8 4	1 1 8 5
Alkion kehitysasteet	EBI	BI
Alkion laatu	II	I
Alkion ikä, vrk	6	6

Paroni (413182) x FI000026092456

Rotu: SS1	**Sukutaulu:** I: 77106/Masa II: 85401/Leikas E: 370386/Lysti EI: 94047/Kekkeri
Väri: valkoinen	
Syntymäaika 30.3.2001	
Sukulinja: 34	
Paino: 106 kg	
Omistaja: Pelson Keskusvankila	
Kasvattaja: Mirja Ruuska	

Rotu: SS1	**Sukutaulu:** I: 3274 / FI000025663274 3 / 65 / 65.Viitaniemen Nikke II: 0398 / FI000025171244 8 / 65 / Jaatisen Joakim E: 0244 / FI000025760244 2 / 7 EI: 2255 / FI000025167099 1 / 7 / Poju
Väri: valkoinen	
Syntymäaika: 4.8.2020	
Sukulinja: 65	
Paino:	
Omistaja: Aune Linnainmaa	
Kasvattaja:	

Alkion numero	1175
Alkion kehitysasteet	XBI
Alkion laatu	II
Alkion ikä, vrk	7

Paroni (413182) x FI000020053534

Rotu: SS1	**Sukutaulu:** I: 77106/Masa II: 85401/Leikas E: 370386/Lysti EI: 94047/Kekkeri
Väri: valkoinen	
Syntymäaika 30.3.2001	
Sukulinja: 34	
Paino: 106 kg	
Omistaja: Pelson Keskusvankila	
Kasvattaja: Mirja Ruuska	

Rotu: SS1	**Sukutaulu:** I: 4423 / FI000025092112 0 / 21 / Lihasulan Jaskari II: 3995 / FI000002517106 6 / 21 / Eikka E: 0528 / FI000001415283 4 / 2 EI: 0203 / FI000020006192 0 / 2 / Tane
Väri:	
Syntymäaika: 15.6.2015	
Sukulinja: 21	
Paino:	
Omistaja: Aune Linnainmaa	
Kasvattaja:	

Alkion numero	11155	11177	11178
Alkion kehitysasteet	BI	XBI	XBI
Alkion laatu	II	II	II
Alkion ikä, vrk	6	7	7

Paroni (413182) x FI000025877224

Rotu: SS1	**Sukutaulu:** I: 77106/Masa II: 85401/Leikas E: 370386/Lysti EI: 94047/Kekkeri
Väri: valkoinen	
Syntymäaika 30.3.2001	
Sukulinja: 34	
Paino: 106 kg	
Omistaja: Pelson Keskusvankila	
Kasvattaja: Mirja Ruuska	

Rotu: SS1	**Sukutaulu:** I: 2255 / FI000025167099 1 / 7 / Poju II: 0005 / FI000000777906 2 / 7 / Viljami E: 3534 / FI000020053534 6 / 21 EI: 4423 / FI000025092112 0 / 21 / Lihasulan Jaskari
Väri:	
Syntymäaika: 29.6.2018	
Sukulinja: 7	
Paino:	
Omistaja: Aune Linnainmaa	
Kasvattaja:	

Alkion numero	1 1 8 2	1 1 8 3
Alkion kehitysasteet	XBI	XBI
Alkion laatu	II	II
Alkion ikä, vrk	7	7



Kainuunharmaan alkiot

Luke
Luke Geenivarat
kotieläimet

Noittaan Peru (FI000025114469) x P. Rubiini (FI000025863578)

Rotu: KK1	**Sukutaulu:** I: 4196/I. Nauhus II: 596/FI000000230596/ I. Latvia E: 8836/FI000001688366/A. Islanti EI: 2992/A. Antti
Väri: Y7	
Syntymäaika 29.8.2010	
Sukulinja: I	
Paino: 33,5 kg	
Omistaja: Pelson keskusvankila	
Kasvattaja:	

Rotu: KK1	**Sukutaulu:** I: 5255 / FI000025292670 9 / P / P. Noittaan Zäpäkkä II: 0866 / FI000025190866 3 / P / Pelson Pommi E: 0197 / FI000025306731 1 / T / T. Jalokivi EI: 0696 / FI000025136101 9 / T / Arvilan Tuhti
Väri: Y/pohjaväri vaaleanharmaa	
Syntymäaika: 18.3.2019	
Sukulinja: P	
Paino: 83 kg	
Omistaja: Herrakunnan lammas Oy	
Kasvattaja:	

Alkion numero	11189	11190	11191
Alkion kehitysasteet	BI	XBI	Hg BI
Alkion laatu	II	I	I
Alkion ikä, vrk	7	7	7

Noittaan Peru (FI000025114469) x P. Skattkonung (FI000026162033 9)

Rotu: KK1	**Sukutaulu:** I: 4196/I. Nauhus II: 596/FI000000230596/ I. Latvia E: 8836/FI000001688366/A. Islanti EI: 2992/A. Antti
Väri: Y7	
Syntymäaika 29.8.2010	
Sukulinja: I	
Paino: 33,5 kg	
Omistaja: Pelson keskusvankila	
Kasvattaja:	

Rotu: KK1	**Sukutaulu:** I: 5772 / FI000025703036 0 / P / Noittaan Jää II: 5406 / FI000025461472 1 / P / Ötökkä E: 1036 / FI000025886341 3 / P / P. Olafitar EI: 5248 / FI000025292663 1 / P / Noittaan Centti
Väri: Y/beige	
Syntymäaika: 29.3.2020	
Sukulinja: P	
Paino: 70 kg	
Omistaja: Herrakunnan lammas Oy	
Kasvattaja:	

Alkion numero	1 1 9 2
Alkion kehitysasteet	XBI
Alkion laatu	I
Alkion ikä, vrk	7

M. Väinö (623610) x A. Polttopuu (FI000025960733)

Rotu: KK1	**Sukutaulu:** I: 499605/Matti II: 269063/Matti E: 443378 EI: 268943/Pertti
Väri: H	
Syntymäaika 27.3.2004	
Sukulinja: M	
Paino:	
Omistaja: Pelson keskusvankila	
Kasvattaja: Marja-Leena Laide	

Rotu: KK1	**Sukutaulu:** I: 6782 / FI000002267825 8 / A / A.Pelson Antti II: 0162 / FI000000783220 0 / - / A. Valle E: 0335 / FI000025329964 2 / T / T. Klapitar EI: 0829 / FI000025306829 7 / T / T. Jassi
Väri: Y/pohjaväri melkein musta	
Syntymäaika: 4.3.2018	
Sukulinja: A	
Paino: 62 kg	
Omistaja: Herrakunnan lammas Oy	
Kasvattaja:	

Alkion numero	1 1 8 7
Alkion kehitysas teet	BI
Alkion laatu	I
Alkion ikä, vrk	7

Noittaan Suki (FI000025213835) x P. Piritta (FI000026015052)

Rotu: KK1	**Sukutaulu:** I: 696/FI000025136 191 T/Arvilan Tuhti II: 29/FI0000006163 13 T/Topi E: 2489/FI00000118 0152 R/Noittaan Iki EI: 2462 R/Herkules
Väri: Y7	
Syntymäaika 5.9.2011	
Sukulinja: T	
Paino:	
Omistaja: Pelson keskusvankila	
Kasvattaja:	

Rotu: KK1	**Sukutaulu:** I: 5255 / FI000025292670 9 / P / P. Noittaan Zäpäkkä II: 0866 / FI000025190866 3 / P / Pelson Pommi E: 0260 / FI000025306794 2 / A / A. Katja EI: 0824 / FI000025306824 2 / A / A. Herrakunnan Jalomieli
Väri: Y/pohjaväri vaaleanharmaa	
Syntymäaika: 13.10.2018	
Sukulinja: P	
Paino: 72,5 kg	
Omistaja: Herrakunnan lammas Oy	
Kasvattaja:	

Alkion numero	1 1 8 8
Alkion kehitysas teet	XBI
Alkion laatu	I
Alkion ikä, vrk	7

Lahtelan Coca-Cola (FI000025269480) x P. Ulina (FI000026318735)

Rotu: KK1	**Sukutaulu:** I: 0760 / FI000025211505 7 / M / Aholan Paroni II: 4159 / FI000025034159 3 / M / M. Hiekka E: 0407 / FI000025175231 4 / P / Noittaan Ruoho EI: 4329 / FI000025076432 9 / P / P. Noittaan Ojakärsämö
Väri: vesiharmas	
Syntymäaika 17.4.2013	
Sukulinja: M	
Paino: 74 kg	
Omistaja: Isokummun Luomu Oy	
Kasvattaja: Niina ja Ismo Lohva	

Rotu: KK1	**Sukutaulu:** I: II: E: EI:
Väri:	
Syntymäaika:	
Sukulinja:	
Paino:	
Omistaja:	
Kasvattaja:	

Alkion numero	1 2 1 0	1 2 1 1
Alkion kehitysas teet	XBI	XBI
Alkion laatu	II	II
Alkion ikä, vrk	7	7

Lahtelan Coca-Cola (FI000025269480) x T. Ropponen (FI000026015165)

Rotu: KK1	**Sukutaulu:** I: 0760 / FI000025211505 7 / M / Aholan Paroni II: 4159 / FI000025034159 3 / M / M. Hiekka E: 0407 / FI000025175231 4 / P / Noittaan Ruoho EI: 4329 / FI000025076432 9 / P / P. Noittaan Ojakärsämö
Väri: vesiharmas	
Syntymäaika 17.4.2013	
Sukulinja: M	
Paino: 74 kg	
Omistaja: Isokummun Luomu Oy	
Kasvattaja: Niina ja Ismo Lohva	

Rotu: KK1	**Sukutaulu:** I: II: E: EI:
Väri:	
Syntymäaika:	
Sukulinja:	
Paino:	
Omistaja:	
Kasvattaja:	

Alkion numero	1 2 1 2
Alkion kehitysasteet	HgBl
Alkion laatu	I
Alkion ikä, vrk	7



Ahvenanmaanlampaan alkiot

Luke
Luke Geenivarat
kotieläimet

Skäggis (idlas-386775) x Aholaidan Luisa (FI000025492495)

Rotu: AA1	**Sukutaulu:** I: idlas-386762/ Findus II: idlas-604507/ Rölli E: idlas-386612/ Tindra EI: idlas-386592
Väri:	
Syntymäaika:	
Sukulinja: 6	
Paino:	
Omistaja:	
Kasvattaja:	

Rotu: AA1	**Sukutaulu:** I: 9743 / FI000025559743 6 / 7 / Pohjolan Ilkka II: 0008 / FI000025306967 8 / 7 / Beck E: 0023 / FI000025042652 8 / 4 / Aholaidan Elisabet EI: 0196 / FI000001428018 8 / 4 / Tom
Väri: harmaamufloni	
Syntymäaika: 12.9.2016	
Sukulinja: 7	
Paino: 28,8 kg	
Omistaja: Satu Alajoki	
Kasvattaja:	

Alkion numero	1151	1173
Alkion kehitysasteet	XBI	BI
Alkion laatu	I	II
Alkion ikä, vrk	6	7

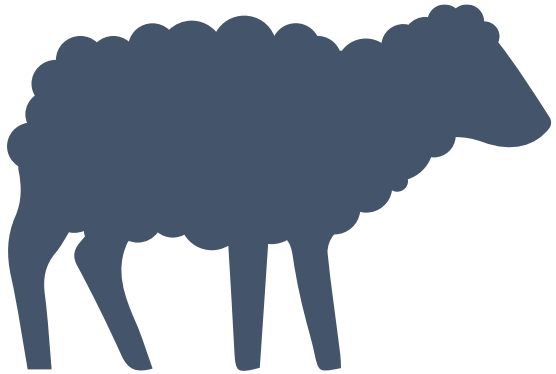

Eläingeenivarat:
https://www.luke.fi/fi/ajankohtaista/teemat-ja-kampanjat/geenivarat/elaingeenivarat

Lisätietoja sähköpostitse:
elaingeenivarat@luke.fi

luke.fi

Luke Geenivarat
kotieläimet

© Luonnonvarakeskus
© Natural Resources Institute Finland
© Naturresursinstitutet